



Circolo Dipendenti Universitari  
Via Scienze, 29/A - 44121 Ferrara

## **La Collezione Cavallini Sgarbi** **Da Niccolò dell'Arca a Gaetano Previati** **Tesori d'arte per Ferrara** **Ferrara – Castello Estense** **17 Marzo 2018**

L'esposizione è dedicata alla Collezione Cavallini Sgarbi, 130 opere tra dipinti e sculture, dall'inizio del Quattrocento alla metà del Novecento, raccolte in circa quaranta anni di collezionismo. La mostra si apre con un capolavoro del Rinascimento italiano, il San Domenico in terracotta modellato nel 1474 da Niccolò dell'Arca e collocato in origine sopra la porta "della vestiaria" nel convento della chiesa di San Domenico a Bologna, dove tra il 1469 e il 1473 l'artista attese all'Arca del santo da cui deriva il suo pseudonimo.

Seguono i notevoli capitelli dello scultore ticinese Domenico Gagini, le terrecotte di Matteo Civitali e Agostino de Fundulis, e una straordinaria raccolta di preziosi dipinti di Antonio Cicognara, Benvenuti detto l'Ortolano, Nicolò Pisano, Tisi detto il Garofalo, a cui si affiancano autori rari come Liberale da Verona, Jacopo da Valenza, Antonio da Crevalcore, Giovanni Agostino da Lodi. Il focus sulla "scuola ferrarese" prosegue con il Bastianino, Gaspare Venturini, lo Scarsellino, Camillo Ricci, Giuseppe Caletti e Carlo Bononi.. Contestualmente si possono ammirare riconosciuti capolavori della pittura italiana del Seicento, la Cleopatra di Artemisia Gentileschi, la Maddalena assistita dagli angeli di Pier Francesco Mazzucchelli detto il Morazzone, il San Girolamo di Jusepe Ribera, la Vita umana di Guido Cagnacci e il Ritratto di Francesco Righetti di Giovanni Francesco Barbieri detto il Guercino. Tante altre grandi opere fanno sì che la mostra sia un omaggio alla città e alla sua storia attraverso i tesori d'arte custoditi nell'ultima grande collezione ferrarese.

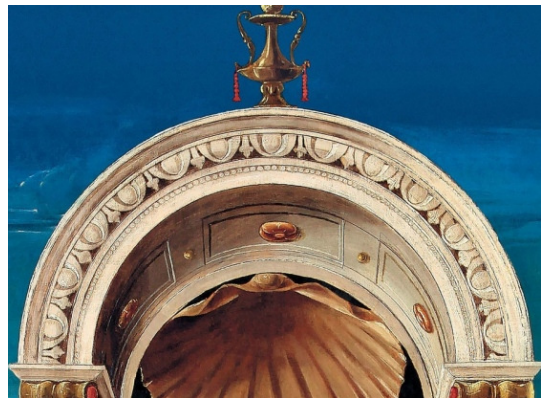

Il Circolo Dipendenti Universitari organizza una visita guidata nel giorno 17 marzo 2018 alle ore 15.10 alla mostra che si svolge a Ferrara presso il Castello Estense

Il luogo di ritrovo è nel cortile del Castello 15 minuti prima della visita.

Le quote di partecipazione da versare al momento dell'iscrizione sono così articolate:

**SOCI € 10,00 - NON SOCI € 15,00**

**Si considera valida l'adesione solo dopo il versamento della quota di partecipazione che dovrà avvenire entro 2 giorni dalla prenotazione. Dopo tale data i posti prenotati torneranno disponibili.**

Il Circolo contribuisce alle spese per la guida.

Il Presidente  
Luca Bani

Per informazioni e prenotazioni rivolgersi a:

Luca Bani tel. 974053 E-mail [bnl@unife.it](mailto:bnl@unife.it)  
Antonella Ferrarini tel. 974715 E-mail [frrnrl@unife.it](mailto:frrnrl@unife.it)  
Egizia Zironi tel. 293046 E-mail [zrg@unife.it](mailto:zrg@unife.it)