

Legenda:

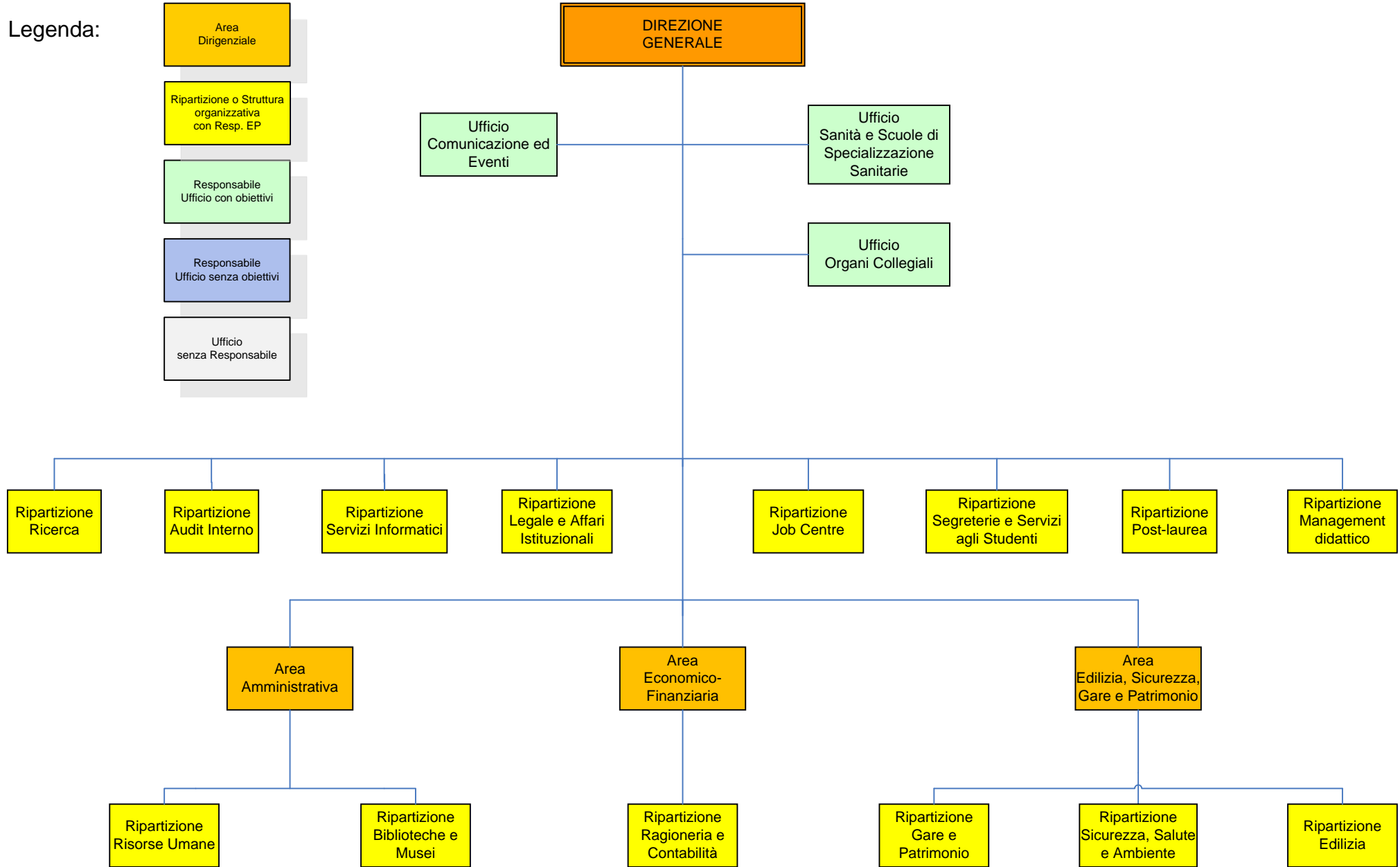

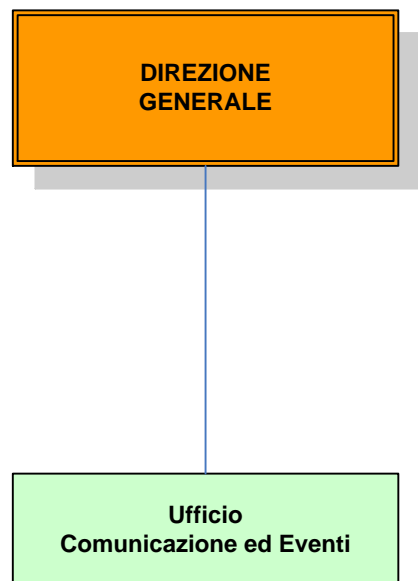

Resp. A. Maggi

Realizzazione del sito Unifeculture per presentare gli eventi culturali ideati e organizzati dall'Ufficio, anche in collaborazione con il territorio, con focus del Delegato del Rettore alle politiche culturali, Prof. Daniele Seragnoli, reportage delle iniziative con interviste, video e immagini, newsletter con gli appuntamenti del mese. Il sito avra' anche una versione inglese, con il link alla sezione di Unifeinternational.

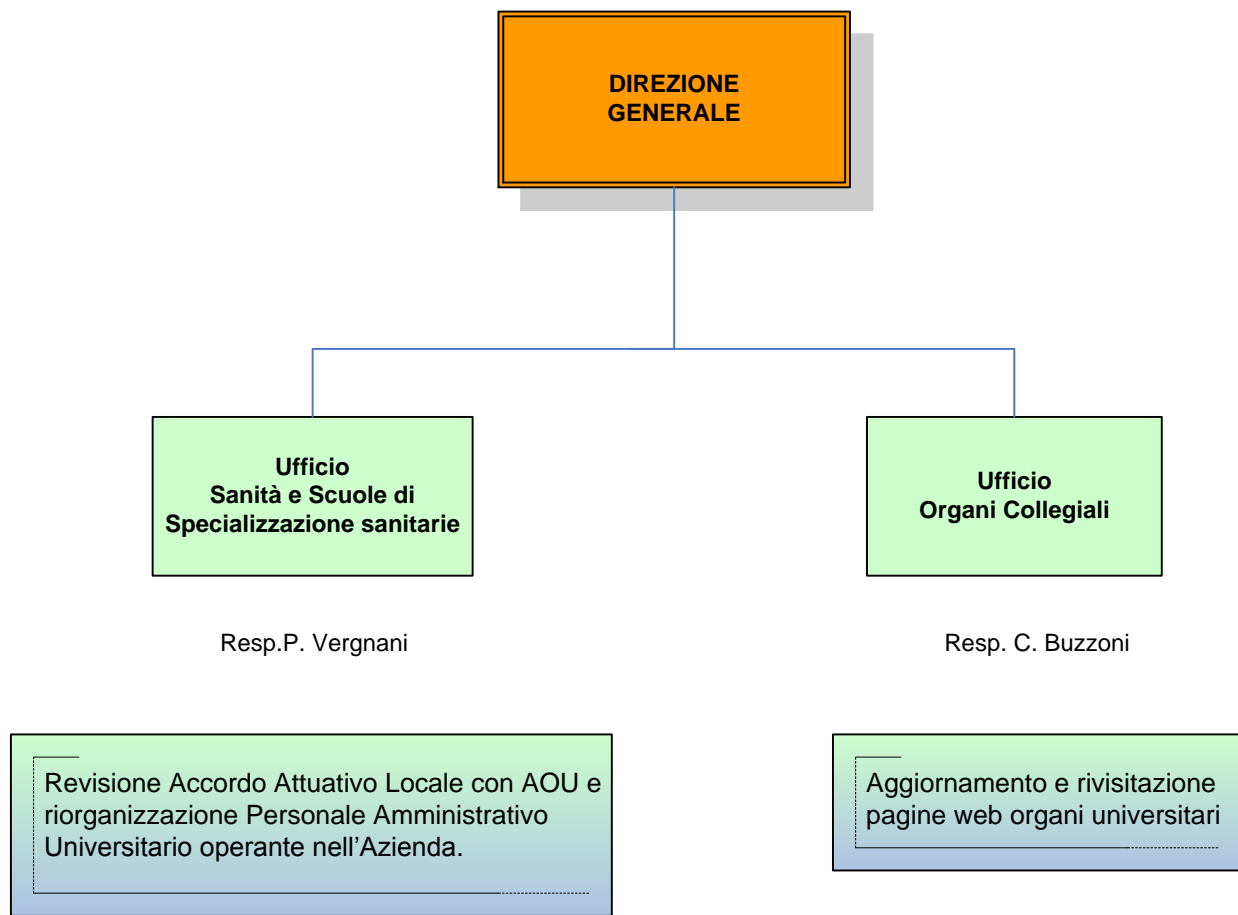

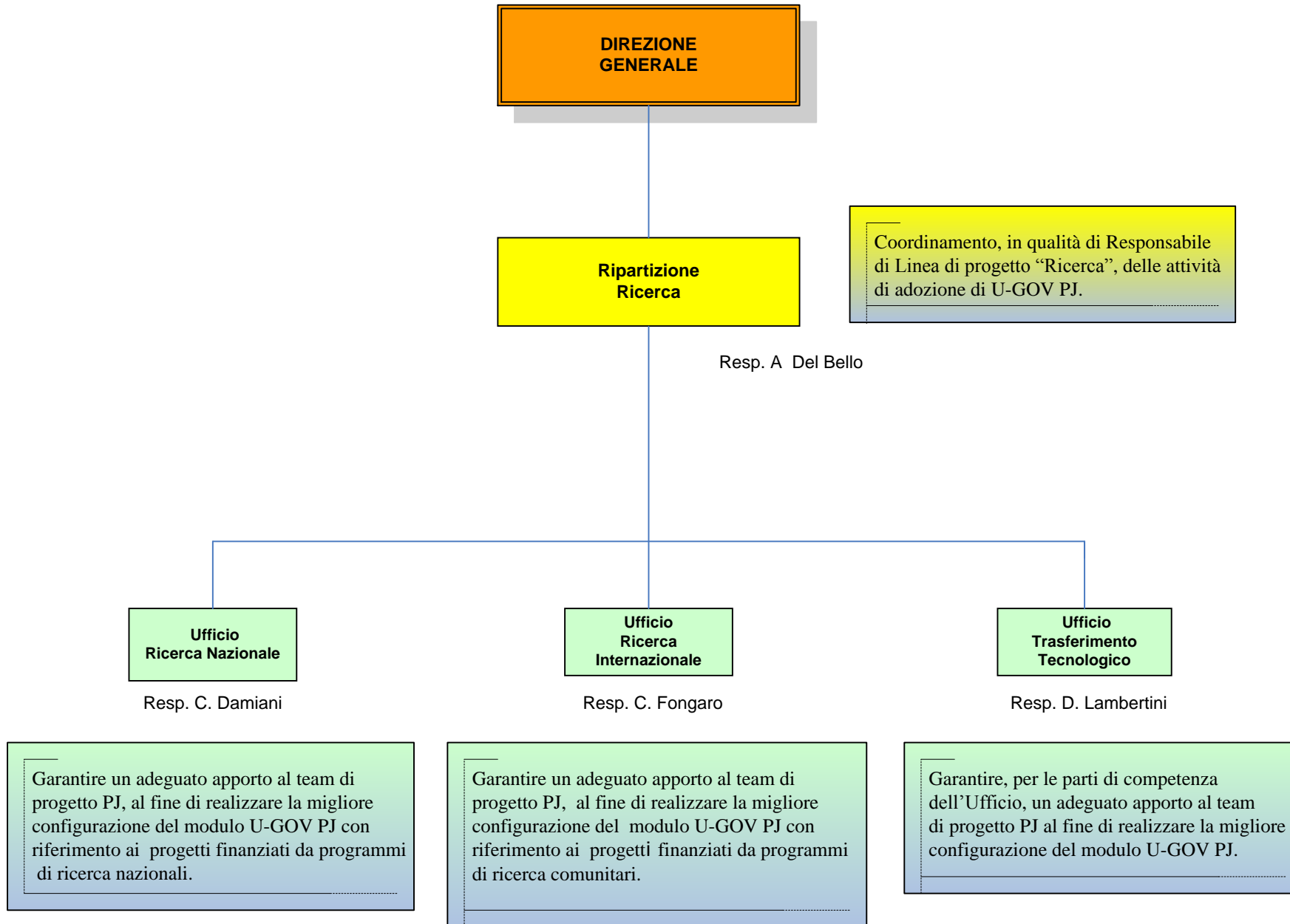

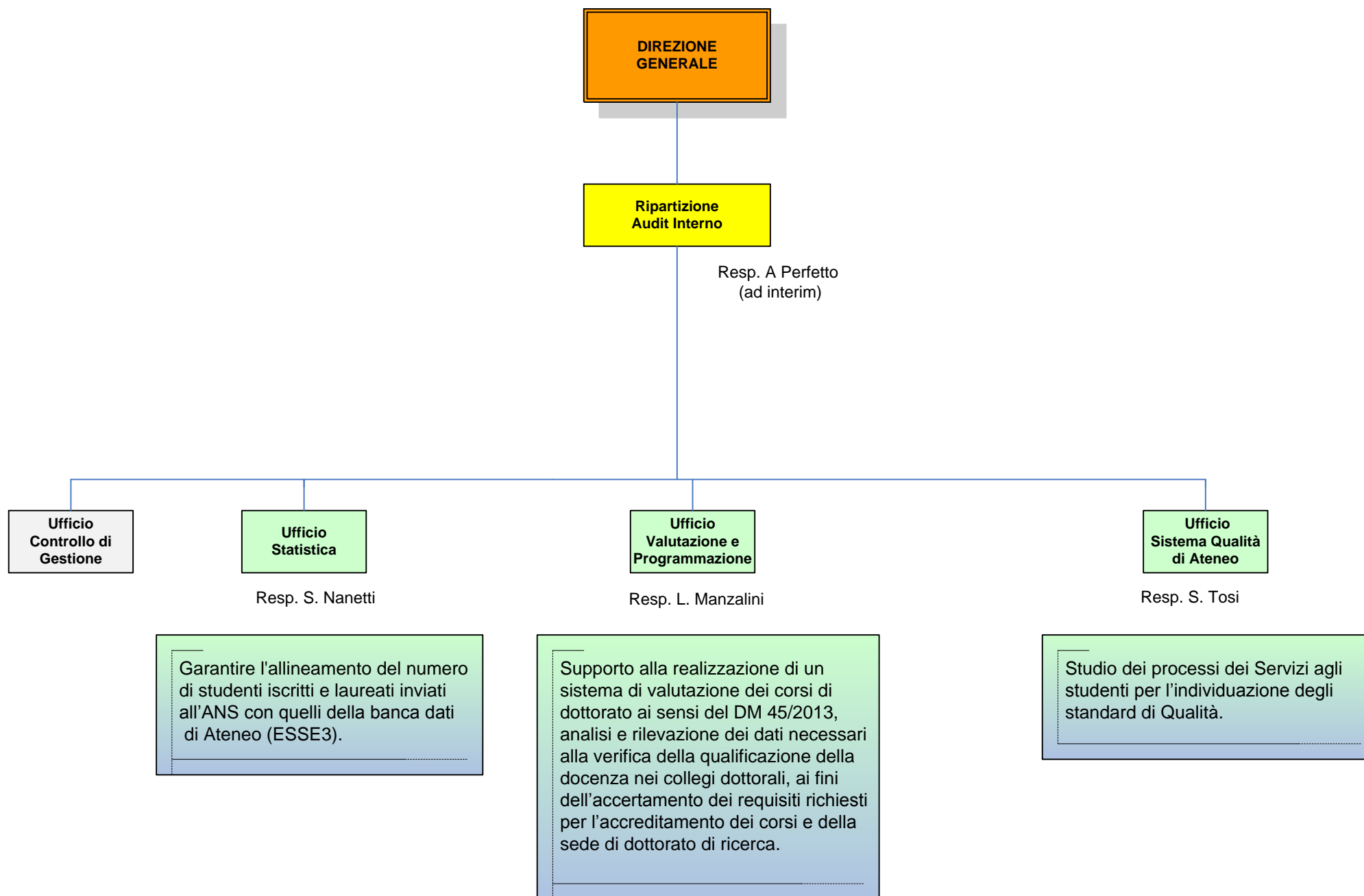

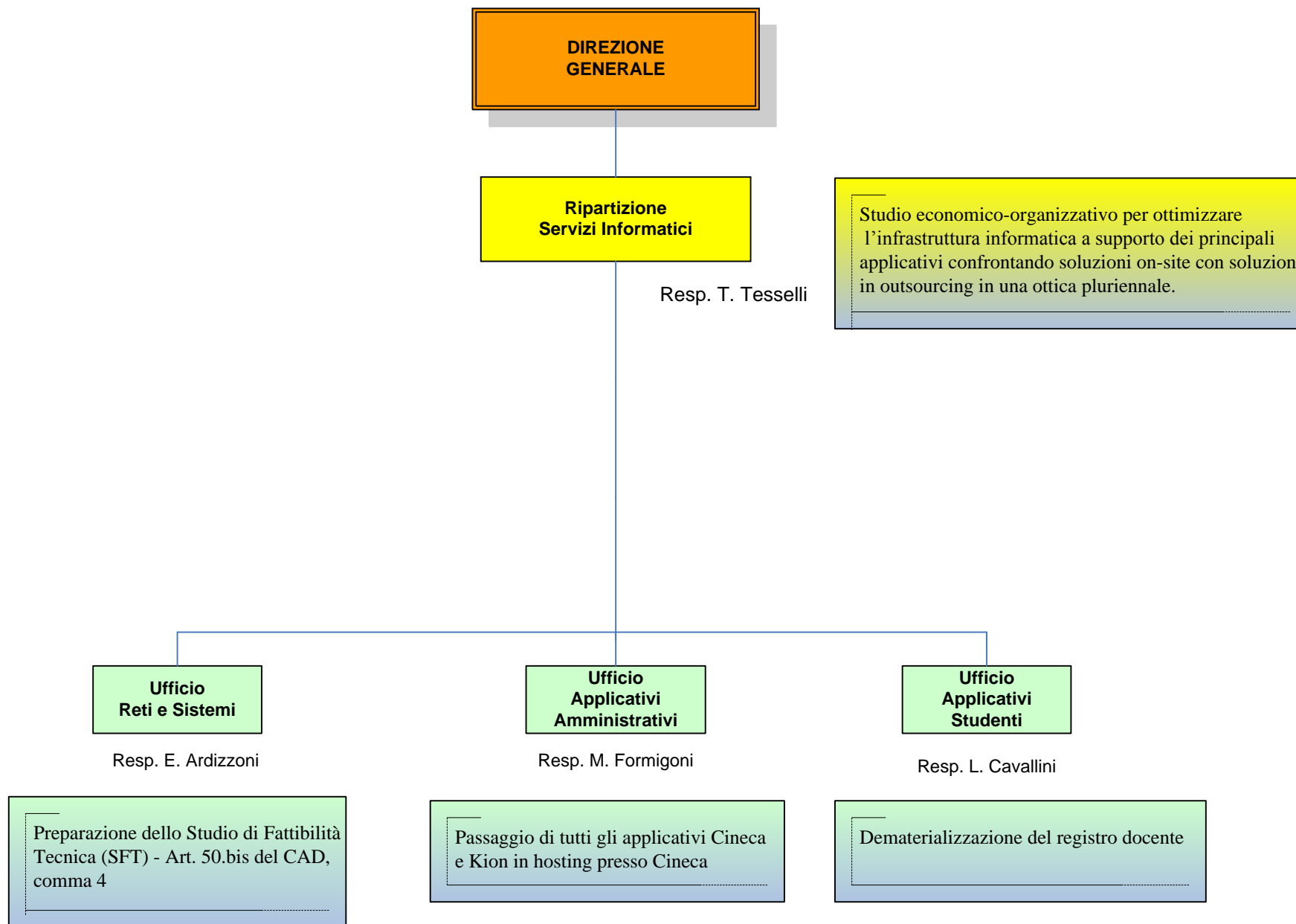

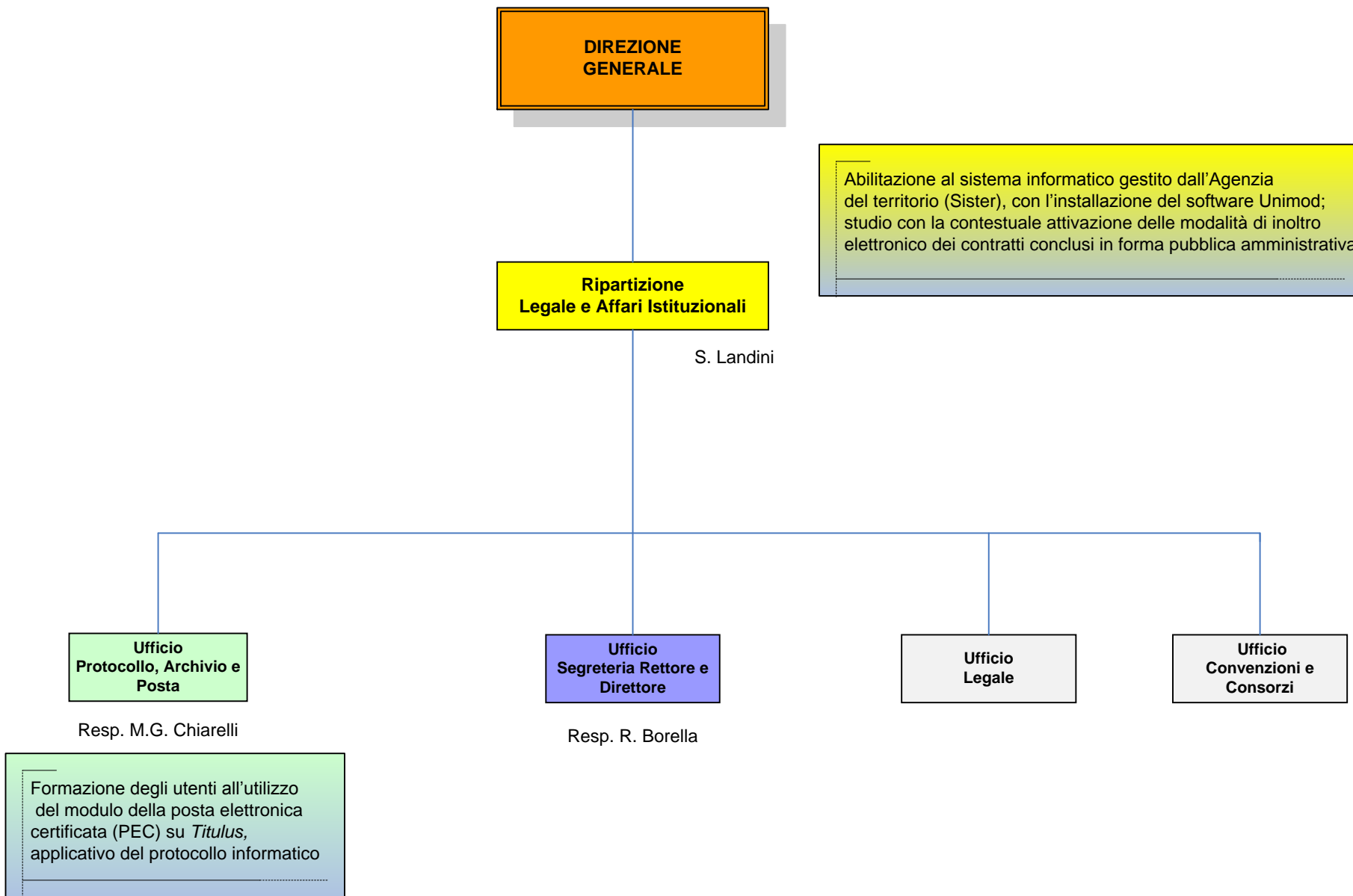

DIREZIONE  
GENERALE

Ripartizione  
Job Centre

Ufficio  
Job Centre

Resp. C. Berveglieri

Divulgazione dell'orientamento al lavoro tra gli studenti  
Preparazione delle condizioni per divulgare la cultura  
dell'orientamento al lavoro anche tra gli studenti  
(e non solo tra i laureandi)

Standardizzazione sistemi di qualità nei  
servizi di placement.  
**(Obiettivo non ancora condiviso con il  
responsabile di struttura).**



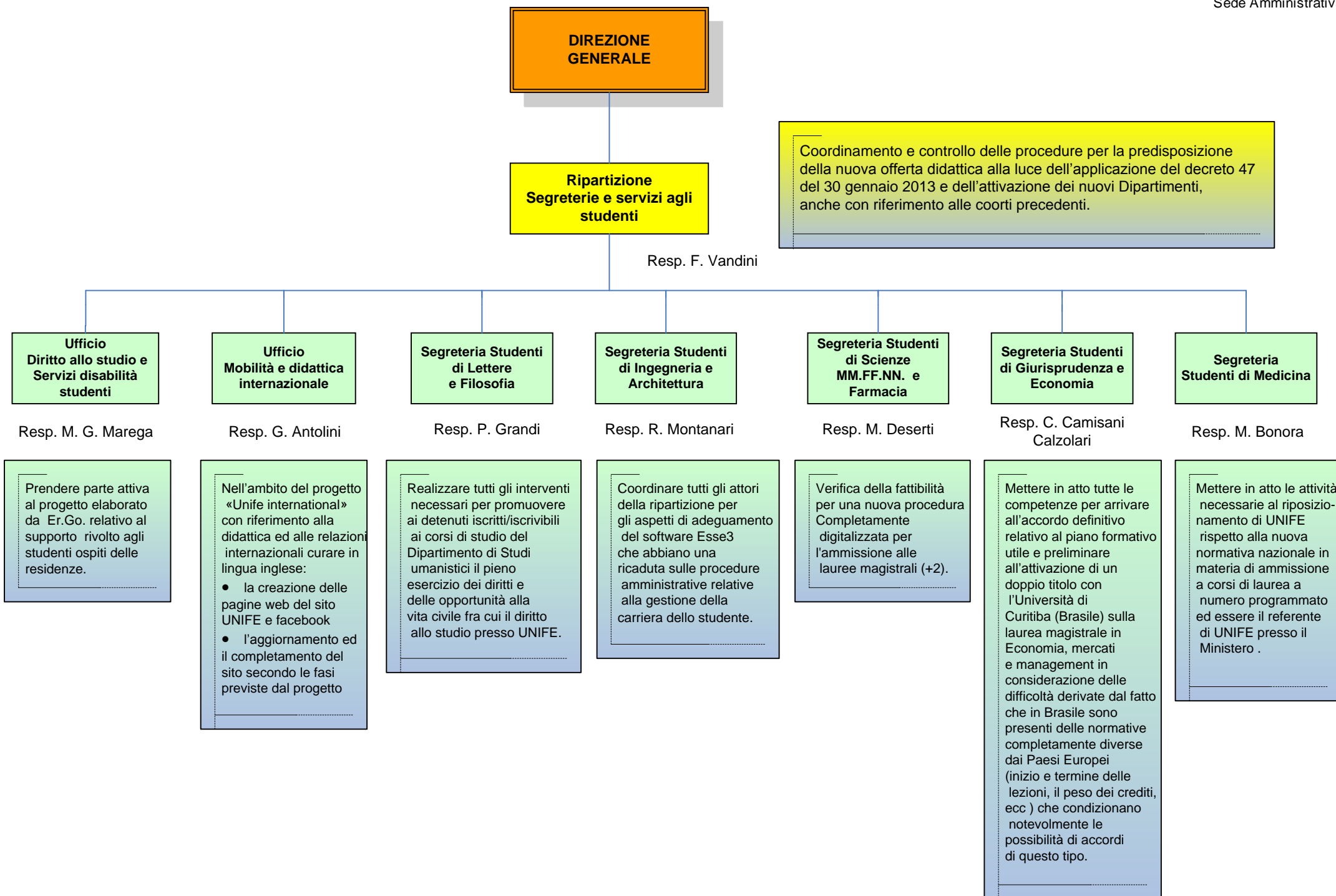

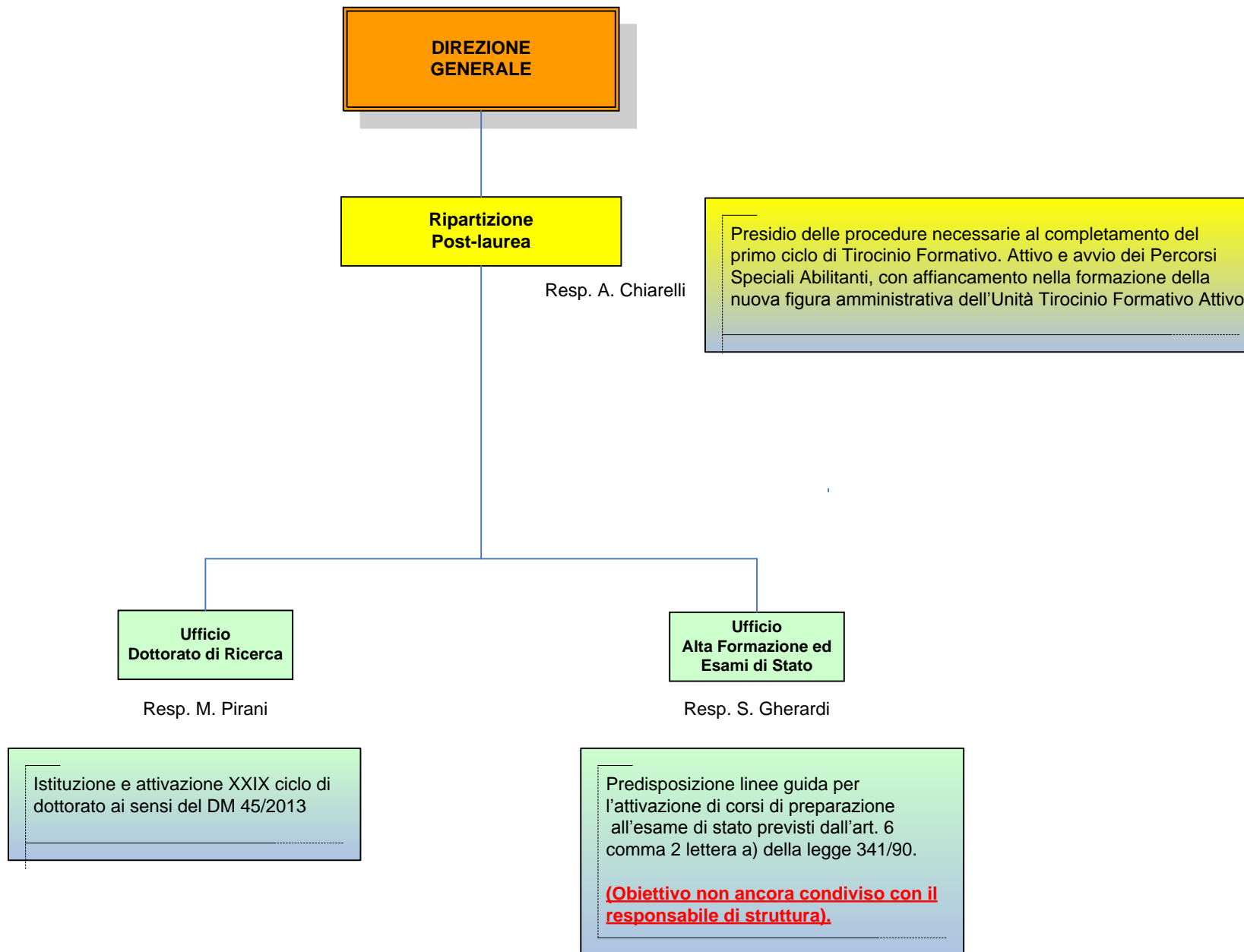

**DIREZIONE  
GENERALE**

**Ripartizione  
Management  
didattico**

Resp. M. Feldt

Predisposizione di un modello di Rapporto di Riesame per l'Università di Ferrara, basato sui precedenti modelli del Rapporto di Autovalutazione di UniFE e compatibile con la Scheda Unica Annuale – corso di studio, proposta dall'ANVUR nel documento Autovalutazione, Valutazione e Accredimento del sistema universitario italiano (AVA).

