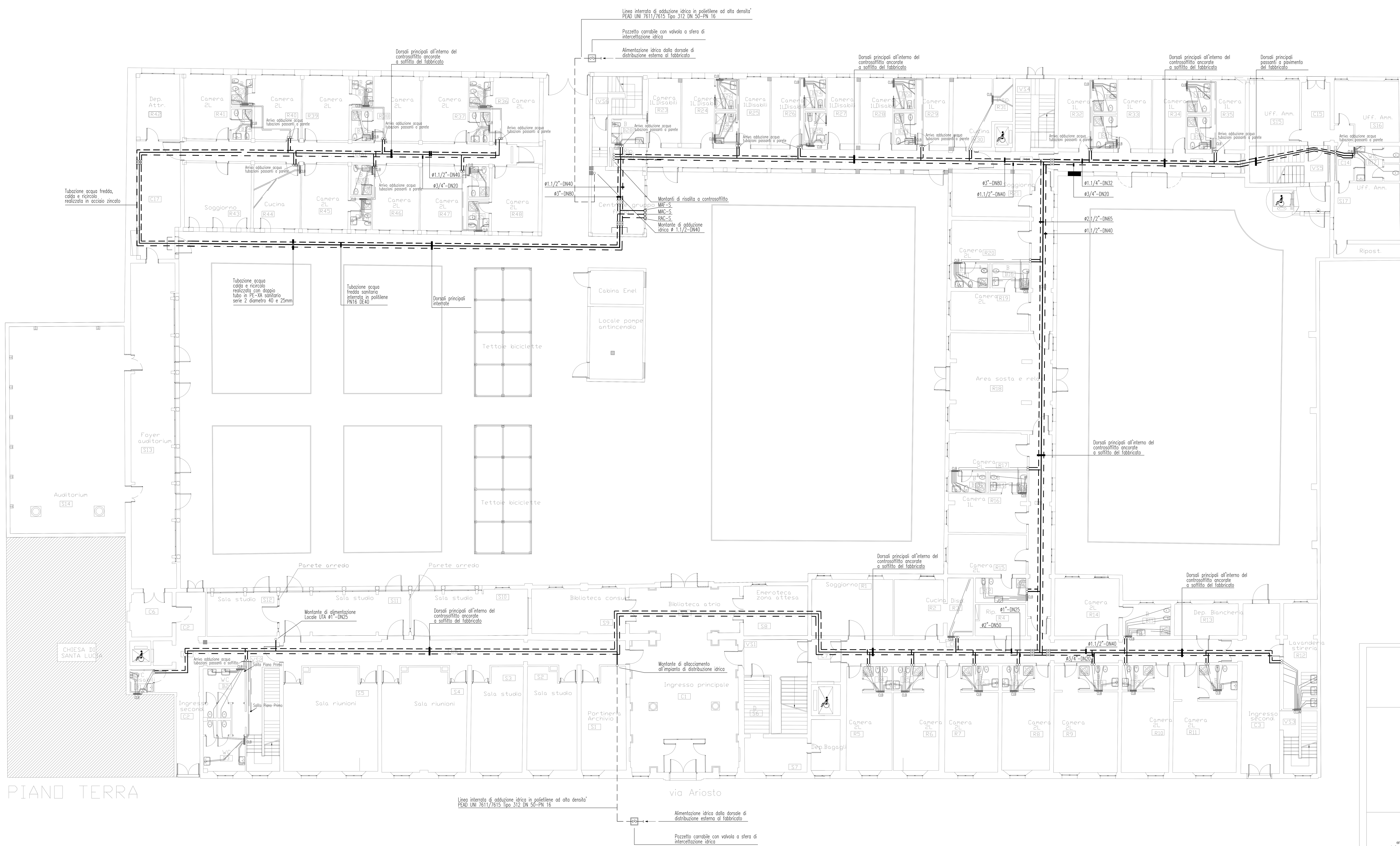

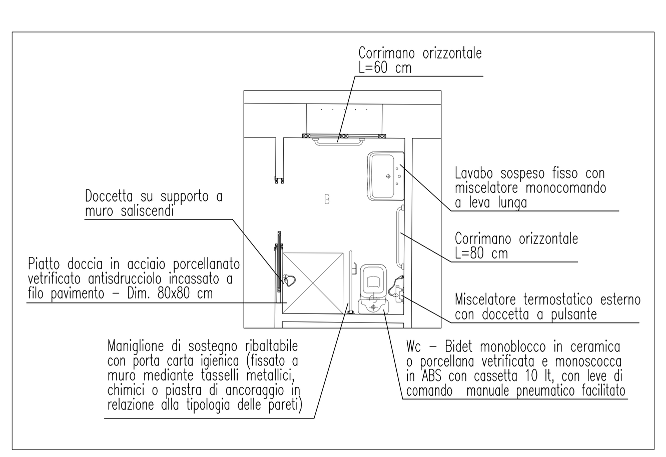

PARTICOLARE WC HANDICAP - TIPICO

LEGENDA IMPIANTO IDRICO SANITARIO

RIF.	DESCRIZIONE
MAF-S	RETE ACQUA FREDDA SANITARIA CON TUBO IN ACCIAIO ZINCATO UNI 8863 CON GIUNZIONI FILETTATE E GUARNITE COIBENTATO A NORMA DI LEGGE
MAC-S	RETE ACQUA CALDA SANITARIA CON TUBO IN ACCIAIO ZINCATO UNI 8863 CON GIUNZIONI FILETTATE E GUARNITE COIBENTATO A NORMA DI LEGGE
R-S	RETE RICIRCOLO SANITARIO CON TUBO IN ACCIAIO ZINCATO UNI 8863 CON GIUNZIONI FILETTATE E GUARNITE COIBENTATO A NORMA DI LEGGE
oo	COLONNE MONTANTI/DISCENDENTI ENTRO CAVEDIO TECNICO O IN TRACCIA A PARETE ø 1" - DN 25 (VALE PER TUTTE LE DERIVAZIONI AI SERVIZI)
	RUBINETTO DI INTERCETTAZIONE DA INCASSO CON CAPPUCCIO CROMATO
	VALVOLA DI INTERCETTAZIONE A SFERA (NEI VARI DIAMETRI FINO A ø2" - DN50)
	VALVOLA DI INTERCETTAZIONE A SARACINESCA (NEI VARI DIAMETRI DA ø 2.1/2" - DN65)
CLB	COLLETTORE DI DISTRIBUZIONE ACQUA CALDA E FREDDA SANITARIA CON INTERCETTAZIONI SU CIASCUN CIRCUITO
MAF-S	RETE ACQUA FREDDA SANITARIA CON TUBO IN MULTISTRATO ø18 COIBENTATO A NORMA DI LEGGE
MAC-S	RETE ACQUA CALDA SANITARIA CON TUBO IN MULTISTRATO ø18 COIBENTATO A NORMA DI LEGGE

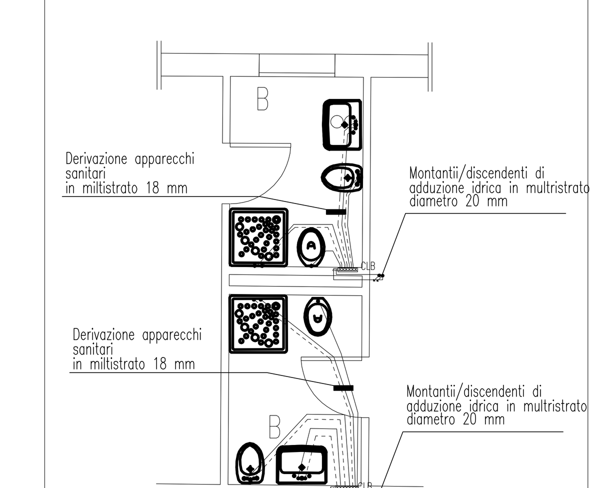

PARTICOLARE ALLACCIAMENTO INTERNO APPARECCHI SANITARI - TIPICO

SCALA 1:50

UNIVERSITA' DEGLI STUDI DI FERRARA

oggetto	RECUPERO DELL'EX CONVENTO DI S.LUCIA, DA ADIBIRE A STRUTTURA RESIDENZIALE PER STUDENTI UNIVERSITARI FERRARA, VIA ARIOSTO - VIA B. TISI DA GAROFALO	data MAGGIO 2012 agg.
descrizione	AS BUILT/CERTIFICAZIONI D.M. 37/08	tavola SA-2T7
elaborato	IMPIANTO IDRICO SANITARIO E DISTRIBUZIONE PIANO TERRA ELABORATI PROGETTUALI MODIFICATI DALL'IMPRESA	scala 1:100 rif.
proprietà sede	ASP CENTRO SERVIZI ALLA PERSONA (ex DIREZIONE ORFANOTROFI E CONSERVATORI) Ferrara, via Savonarola 9	
ente usuario e stazione appaltante sede	UNIVERSITA' DEGLI STUDI DI FERRARA Ferrara, via Savonarola 9	
Direttore dei Lavori	Arch. CECILIA TRAINA	
Ispettore di Cantiere	Ing. MARIA ELENA GHEDINI	
D.O. architettonica	Arch. RICCARDO ORLANDI Arch. GIANNI PIRANI	
D.O. strutture	Ing. MASSIMO MUZZIOLI	
D.O. imp. elettrici	Ing. MICHELE PROVASI	
D.O. imp. meccanici	Ing. RICCARDO TREVISAN	
Coordinatore per la Sicurezza in fase di Esecuzione	Ing. GIAMPIERO SUSANI	
Responsabile del Procedimento	Geom. SIMONE TRACCHI	