



PROTOCOLLO PER L'UTILIZZO DELLE AULE DEL POLO DEGLI ADELARDI PER LO SVOLGIMENTO DI CONCORSI NEL PERIODO DI EMERGENZA COVID-19

Il presente protocollo fa riferimento alle modalità di utilizzo delle aule del Polo degli Adelardi per lo svolgimento di concorsi.

Le aule oggetto del presente protocollo sono collocate nel fabbricato denominato Polo degli Adelardi, a cui si accede da Via Guglielmo degli Adelardi n. 33 a Ferrara. Si segnala che il parcheggio pubblico più vicino alle aule è il Parcheggio San Guglielmo, accessibile da Via San Guglielmo. Sono inoltre presenti ulteriori parcheggi a servizio del centro storico della città.

Si rimanda alle planimetrie delle aule oggetto del presente protocollo con l'indicazione dei percorsi interni e delle postazioni utilizzabili.

REGOLE GENERALI

Tutti coloro che si presenteranno per lo svolgimento dell'attività prevista, nel rispetto delle "*Regole di comportamento in Ateneo per il contenimento e la gestione dell'emergenza epidemiologica da Covid-19*" emesse dal Magnifico Rettore in data 20 maggio 2020:

- non dovranno recarsi sul posto in caso di sintomi influenzali, febbre superiore ai 37.5 °C e/o se hanno avuto contatti con soggetti risultati positivi al Coronavirus
- potranno accedere alle strutture solo se **dotati di mascherina**. Non potranno essere usate mascherine con valvola
- provvederanno alla **sanificazione delle mani** nei punti predisposti in prossimità dell'accesso alle aule
- osserveranno e si atterranno alle **indicazioni della cartellonistica e della segnaletica** apposta
- manterranno in ogni momento la **distanza di sicurezza di almeno 1 m** dagli altri presenti ed eviteranno assembramenti per l'intera durata dell'attività
- si atterranno alle prescrizioni igieniche previste per il corretto utilizzo dei servizi igienici, esplicitate nella cartellonistica predisposta

Si evidenzia che quotidianamente, prima dello svolgimento delle attività in aula, l'impresa di pulizie procede all'igienizzazione dei locali e degli arredi presenti in aula, mediante l'utilizzo di detergenti specifici certificati.



REGOLE SPECIFICHE PER I CANDIDATI

Tutti coloro che si presenteranno per lo svolgimento del concorso:

1. dovranno consegnare, al momento dell'identificazione, **autodichiarazione** in cui si attesti:
 - di non essere sottoposto alla misura della quarantena, in quanto contatto stretto di caso confermato o per recente rientro dall'estero
 - di non essere sottoposto a misura di isolamento domiciliare fiduciario in quanto risultato positivo alla ricerca del virus SARS-COV-2
 - di non presentare sintomatologia simil-influenzale
2. verranno sottoposti a **misurazione della temperatura corporea** mediante termoscanner. Qualora la temperatura rilevata dovesse risultare superiore a 37.5 °C, il candidato non potrà accedere alle aule e non potrà pertanto svolgere la procedura concorsuale
3. dovranno attenersi alle indicazioni della segnaletica apposta in prossimità delle aule e nelle stesse, rispettando in particolare i **percorsi segnalati per l'ingresso, l'uscita e il transito** all'interno delle aule e negli spazi di accesso e distribuzione. Si raccomanda in particolare il rispetto del "**senso unico**" di percorrenza identificato all'interno di ciascuna aula
4. dovranno procedere all'**igiene delle mani** mediante l'uso di **soluzione idroalcolica**, che verrà resa disponibile in aula. La corretta igienizzazione delle mani dovrà essere attuata almeno all'ingresso in aula, durante la fase di riconoscimento e in occasione di ogni utilizzo dei servizi igienici
5. troveranno i locali e le postazioni sanificate
6. **non** dovranno **rimuovere la mascherina** per l'intera durata dell'attività. Qualora la mascherina indossata dal candidato dovesse danneggiarsi, saranno disponibili in aula mascherine di ricambio per l'utilizzo in caso di emergenza
7. qualora, nel corso dello svolgimento dell'attività, una persona presente all'interno della struttura **manifesti febbre e/o sintomi di infezione respiratoria** (tosse secca, mal di gola, difficoltà respiratorie), lo deve comunicare tempestivamente alla Commissione e dovrà allontanarsi dall'aula, indossando sempre la mascherina
8. dovranno limitarsi a toccare l'arredo della propria postazione. In caso di necessità, potranno utilizzare gli igienizzanti per le mani disponibili in aula
9. **non consumeranno cibi** nel corso dello svolgimento dell'attività, salvo casi di specifica necessità previa autorizzazione da richiedere alla Commissione nel corso dello svolgimento delle prove (es. candidato con patologie specifiche, necessità di integrare l'apporto glicemico o idrico...)



10. per consentire il transito e l'uscita dei candidati dalle postazioni collocate al centro delle file, le persone presenti lateralmente alla fila dovranno preventivamente spostarsi per garantire il corretto distanziamento
11. sia nel corso dello svolgimento dell'attività sia al termine della stessa, potranno **alzarsi e uscire dalla propria postazione solo previa autorizzazione** dei membri della Commissione o del personale di supporto
12. al termine dello svolgimento dell'attività, secondo le indicazioni della Commissione e del personale di supporto, lasceranno le **penne** nella propria postazione o le conferiranno personalmente in appositi contenitori predisposti in corrispondenza dell'uscita dall'aula
13. al termine dello svolgimento dell'attività, conferiranno eventuali rifiuti nei **bidoni per i rifiuti** appositamente predisposti in prossimità dell'uscita da ciascuna aula

Si raccomanda il puntuale rispetto del presente protocollo, della segnaletica nonché delle indicazioni ulteriori e specifiche che verranno fornite sul posto dai membri della Commissione, dal personale di assistenza o di supporto e dagli eventuali loro collaboratori, che vigileranno sul rispetto delle prescrizioni di cui al presente protocollo.

REGOLE SPECIFICHE PER IL PERSONALE

Tutti coloro che daranno assistenza allo svolgimento del concorso, membri della Commissione o personale di supporto:

1. dovranno indossare la **mascherina** per l'intera durata dell'attività
2. dovranno procedere ad una frequente **igiene delle mani** mediante l'uso di **soluzione idroalcolica**. La corretta igienizzazione delle mani dovrà essere attuata almeno all'ingresso in aula, durante la fase di riconoscimento e in occasione di ogni utilizzo dei servizi igienici
3. nel corso di attività che richiedano un contatto più ravvicinato con i candidati, ad esempio durante la fase di identificazione, dovranno impiegare ulteriori dispositivi di protezione, quali **visiere trasparenti o barriere protettive trasparenti**
4. nel corso delle operazioni relative alla predisposizione e distribuzione del materiale cartaceo messo a disposizione dei candidati e alla riconsegna delle prove, dovranno impiegare **guanti monouso indossati al momento**
5. daranno **indicazioni** per l'accesso controllato alle aule, il transito e i percorsi da utilizzare all'interno delle aule, nonché per le modalità di uscita dei candidati dalle postazioni al termine dell'attività
6. per l'intera durata dell'attività, assicureranno la **frequente apertura di finestre e porte** di ciascuna aula per aerare i locali
7. nel caso in cui, al momento della misurazione della temperatura mediante termoscanner, una persona presenti una temperatura superiore a 37.5 °C, procederanno a ordinare alla stessa l'immediato allontanamento dalla struttura e confermeranno l'impossibilità a svolgere la procedura concorsuale
8. qualora una persona presente all'interno della struttura comunichi di manifestare febbre e/o sintomi di infezione respiratoria (tosse secca, mal di gola, difficoltà respiratorie), dovranno ordinare alla stessa l'immediato allontanamento dalla struttura. In caso di situazioni di particolare criticità, ad esempio dispnea o difficoltà respiratorie severe, dovranno attivare l'intervento del 118
9. **vigileranno** sul rispetto delle prescrizioni di cui al presente protocollo

PIANO TERRA

AULE A1, A2, A3

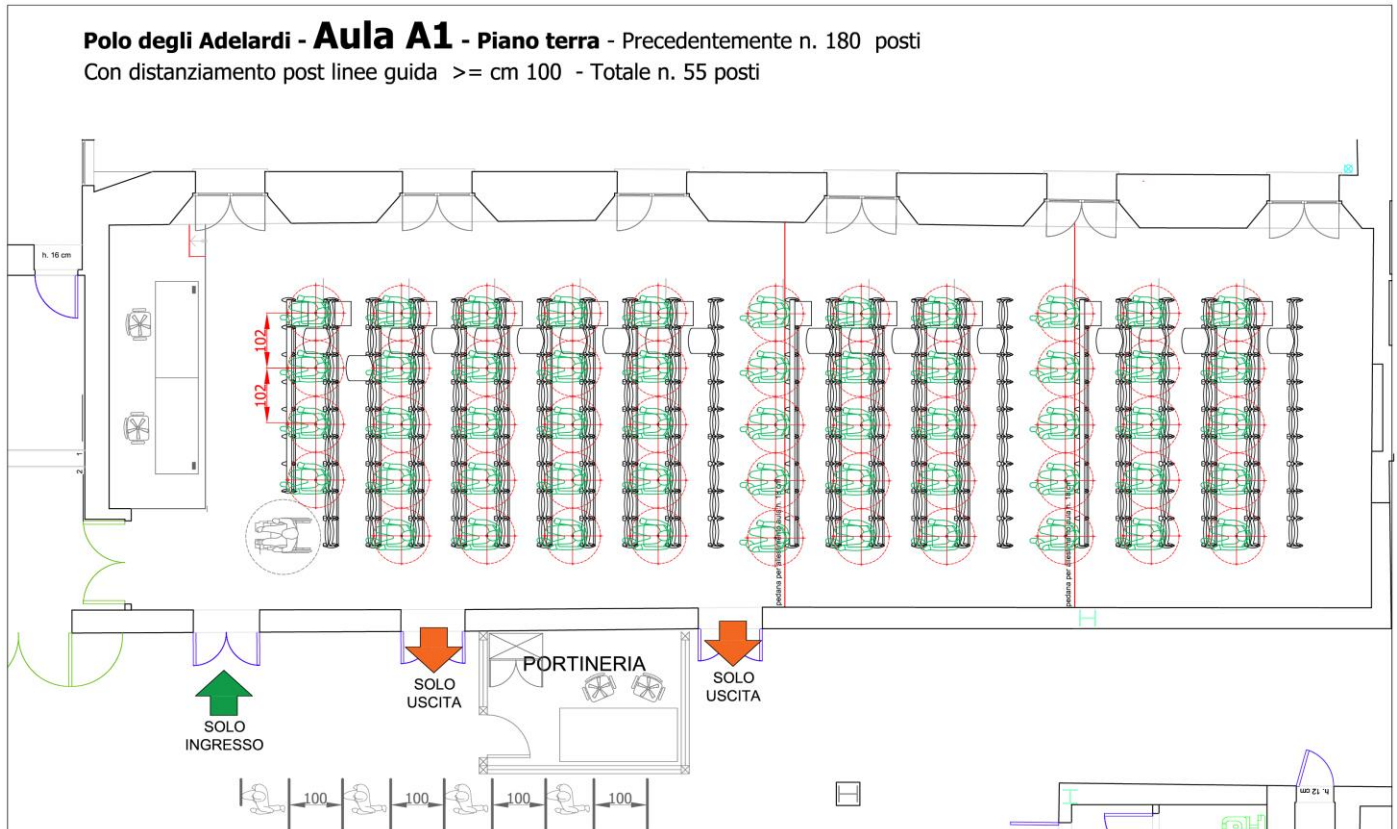

Polo degli Adelardi - Aula A2 - Piano Terra-

Precedentemente n. 139 posti

Con distanziamento POST linee guida \geq cm 100 - Totale n. 35 posti

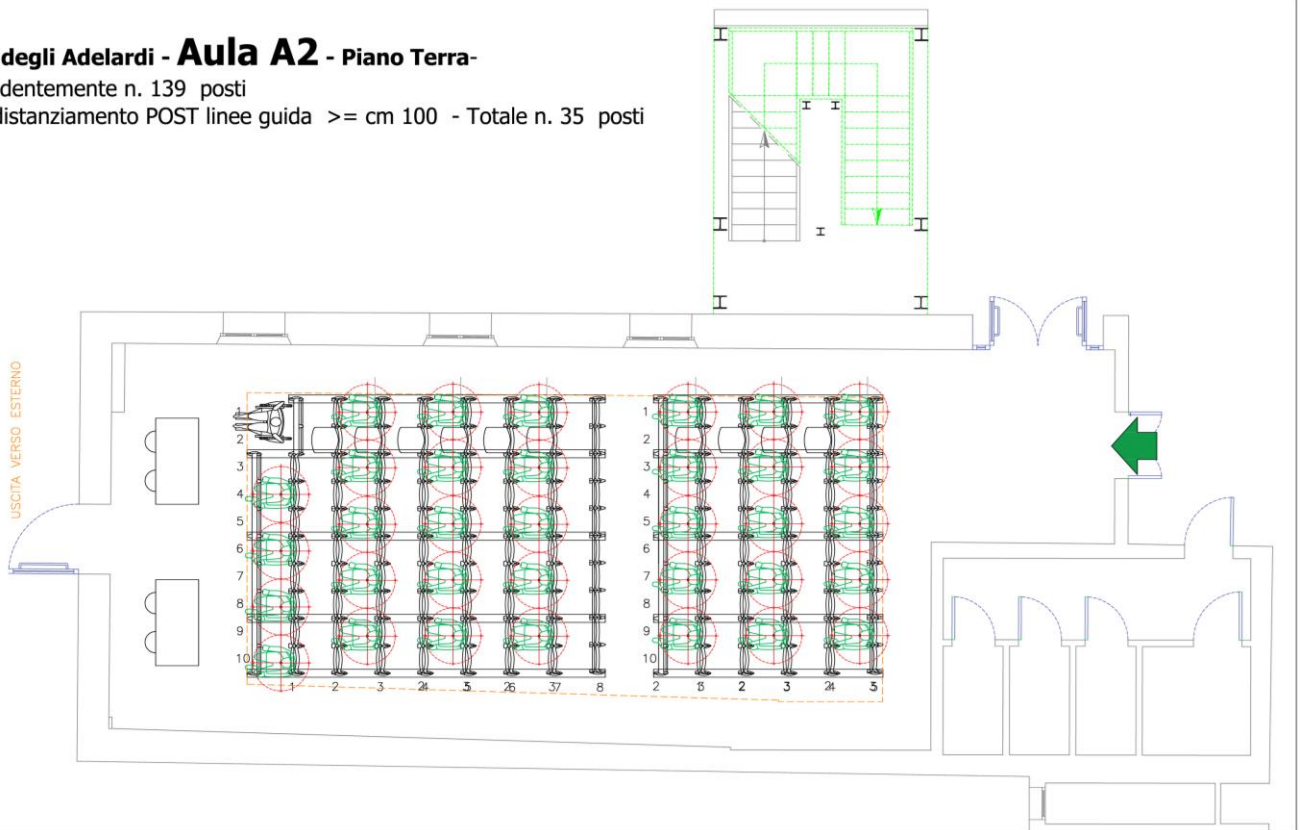

Polo degli Adelardi - Aula A3 - Piano terra-

Precedentemente n. 35 posti

Con distanziamento post linee guida \geq cm 100 - Totale n. 12 posti

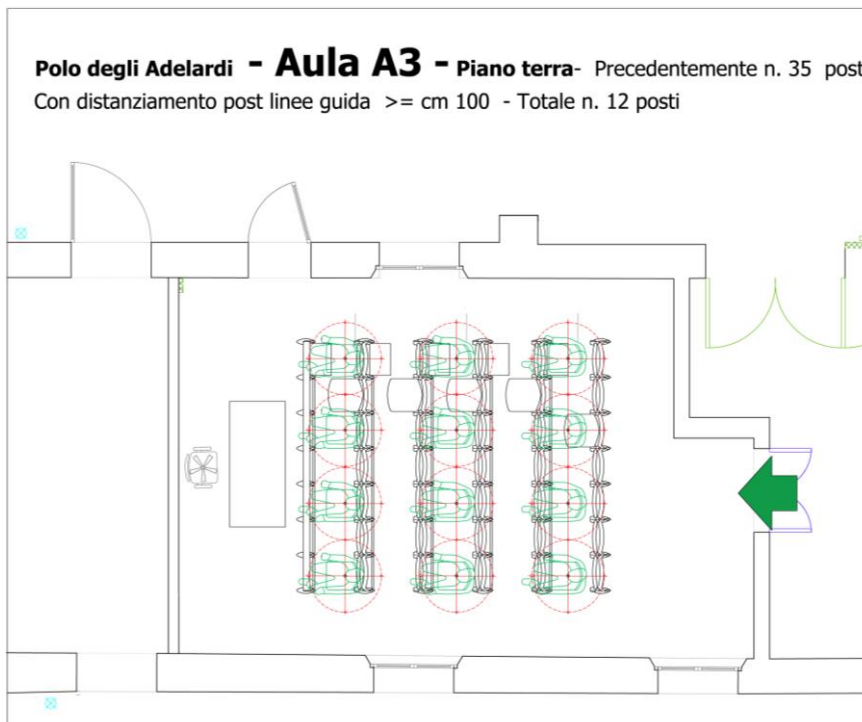

PIANO PRIMO

AULE A4, A5, A6, AP1

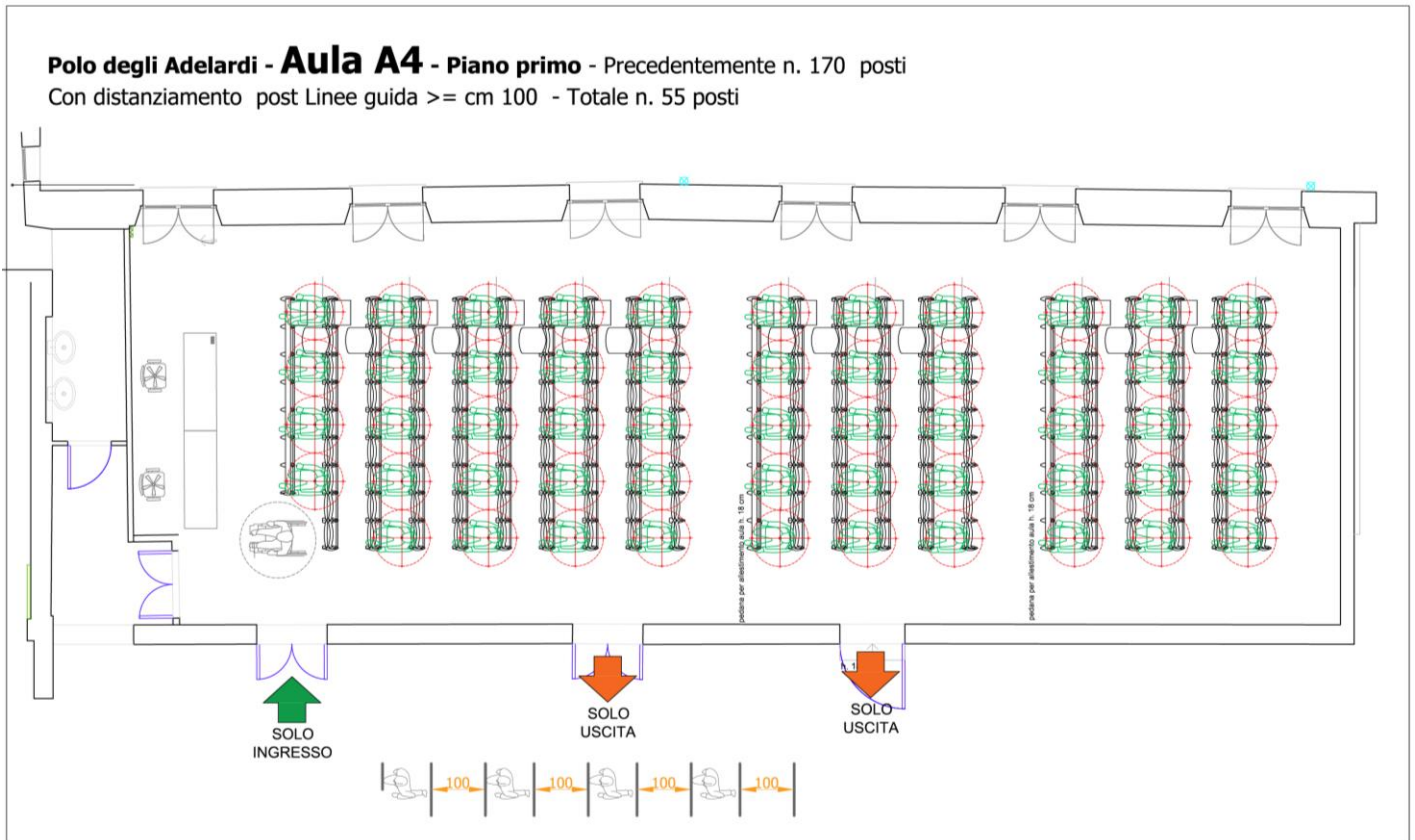

Polo degli Adelardi - Aula A5 - Piano primo - Precedentemente n. 138 posti
Con distanziamento post linee guida \geq cm 100 - Totale n. 37 posti

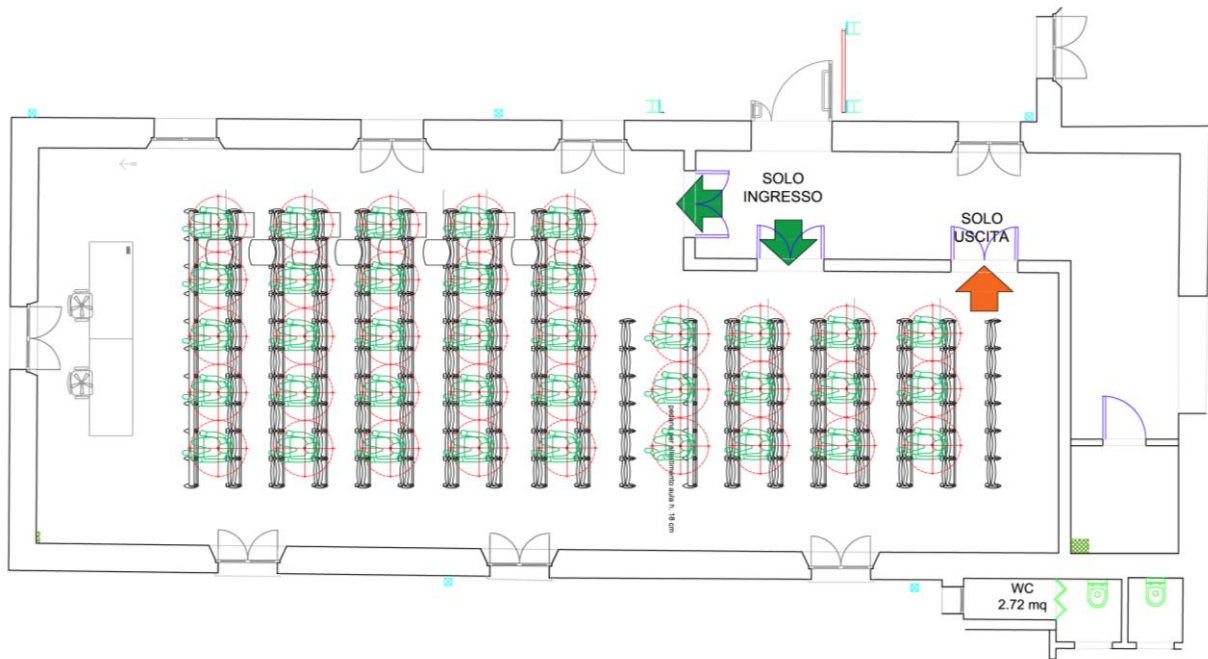

Polo degli Adelardi - Aula A6 - Piano primo - Precedentemente n. 49 posti
Con distanziamento post linee guida \geq cm 100 - Totale n. 16 posti

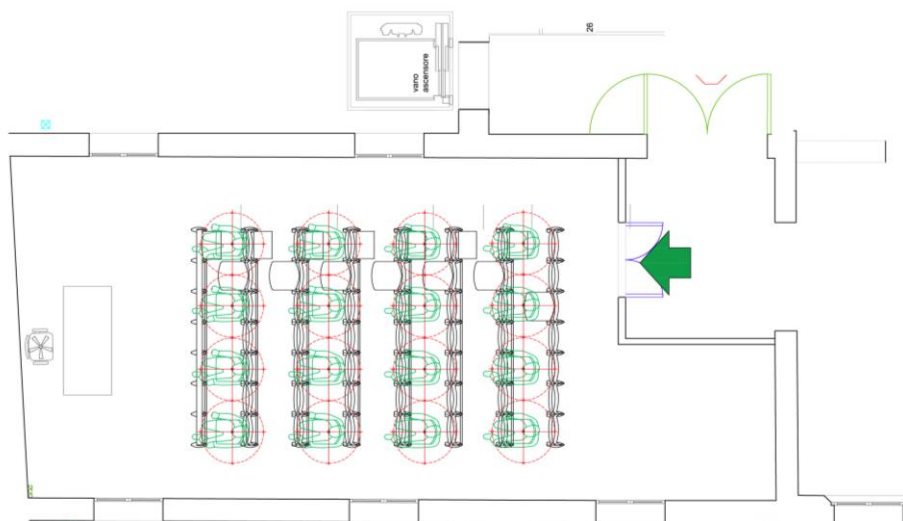

Polo degli Adelardi - Aula AP1 - Piano Primo

Precedentemente n. 45 posti

Con distanziamento POST LINEE GUIDA \geq cm 100 - Totale n. 10 posti

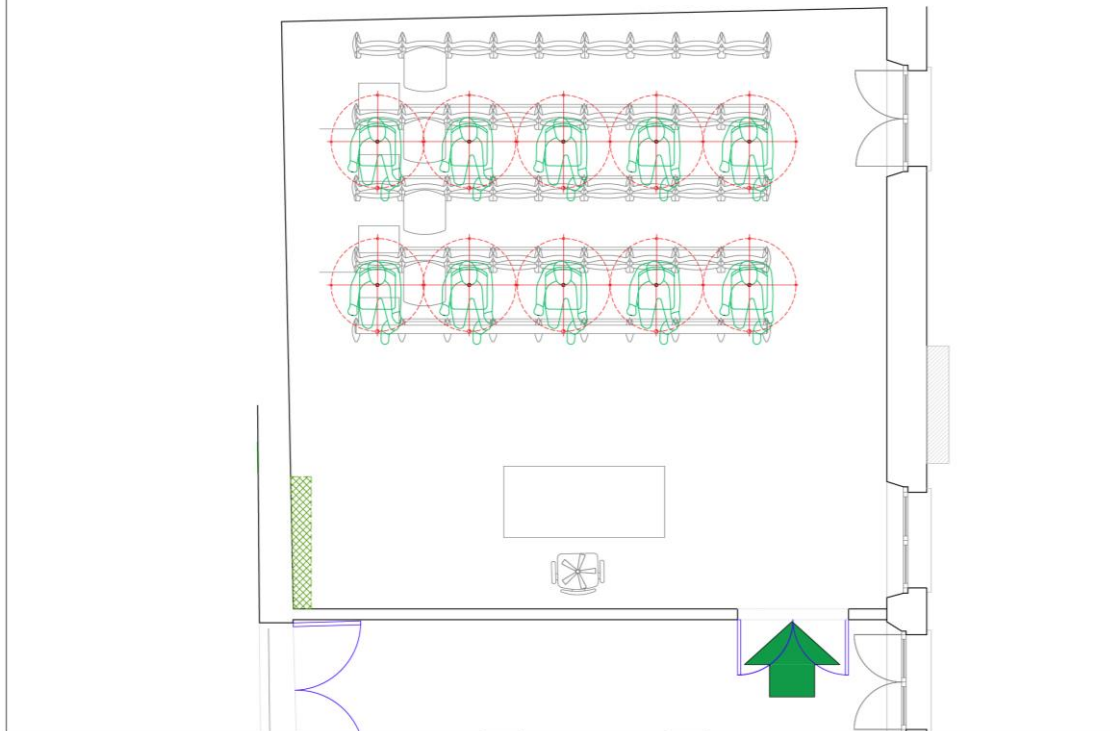

PIANO SECONDO

AULE A8, A9, A10, AP2

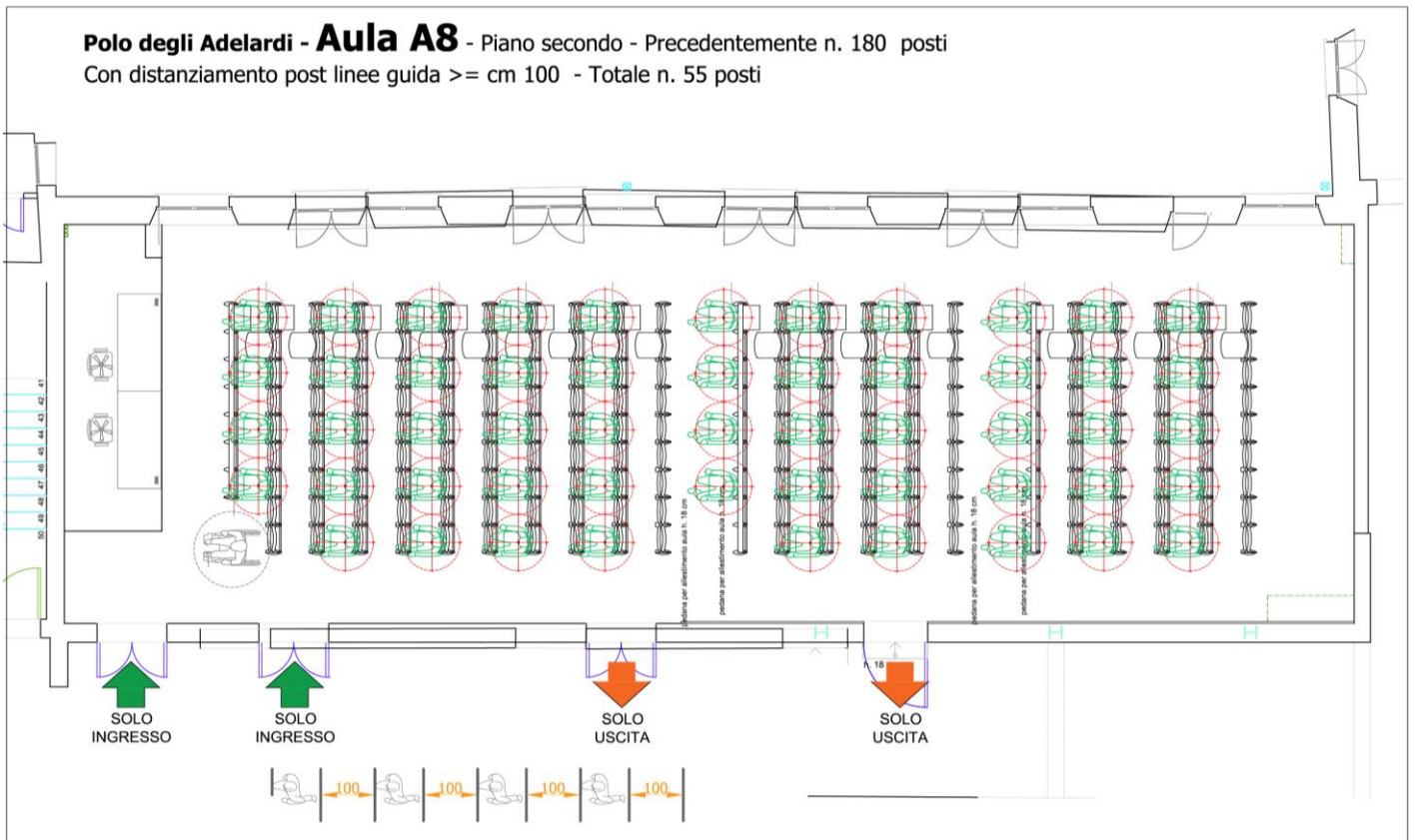

Polo degli Adelardi - Aula A9 - Piano Secondo - Precedentemente n. 138 posti
Con distanziamento post linee guida \geq cm 100 - Totale n. 37 posti

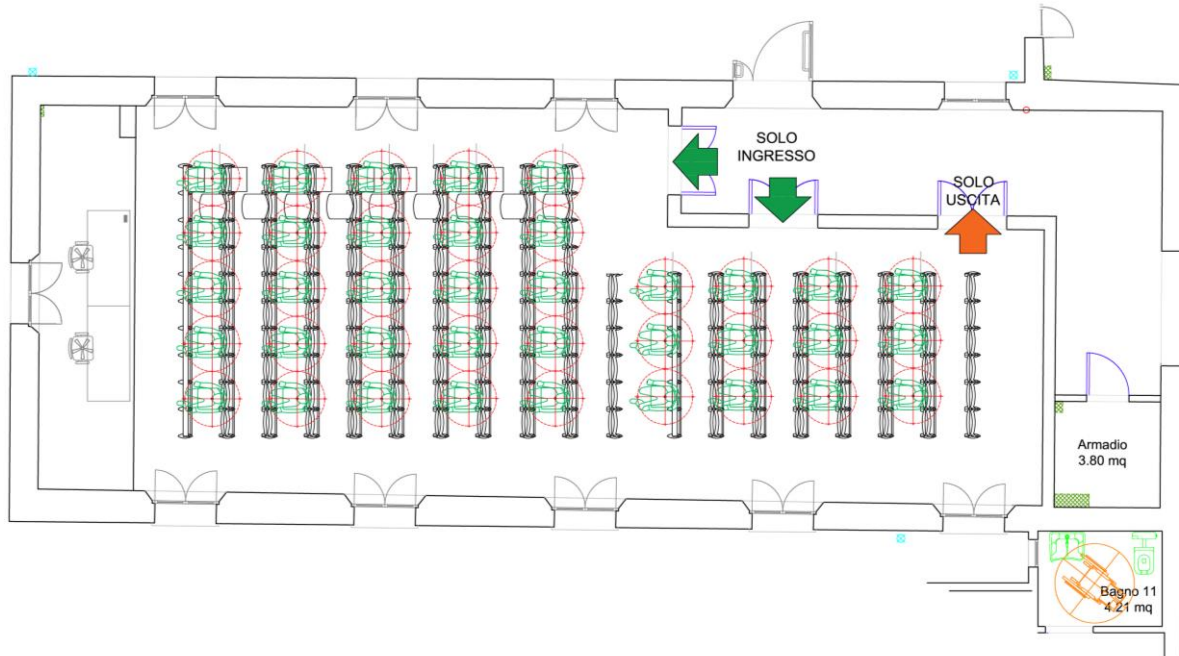

Polo degli Adelardi - Aula A10 - Piano secondo - Precedentemente n. 49 posti
Con distanziamento post linee guida \geq cm 100 - Totale n. 16 posti

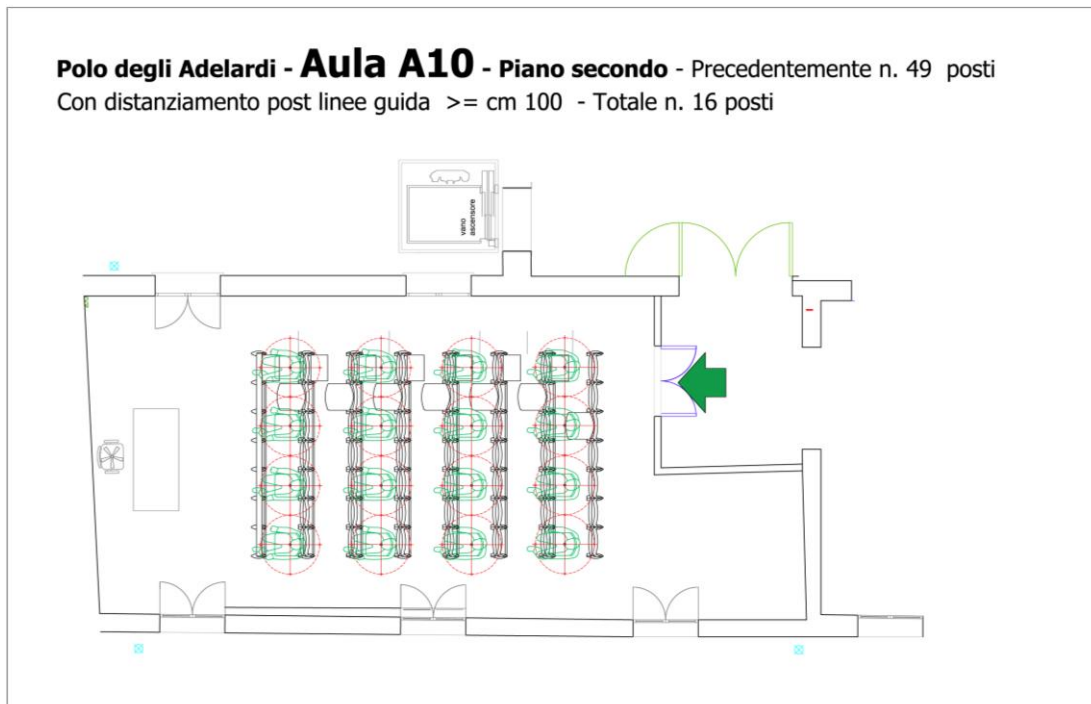

Polo degli Adelardi - Aula AP2 - Piano Secondo

Precedentemente n. 45 posti

Con distanziamento POST LINEE GUIDA \geq cm 100 - Totale n. 10 posti

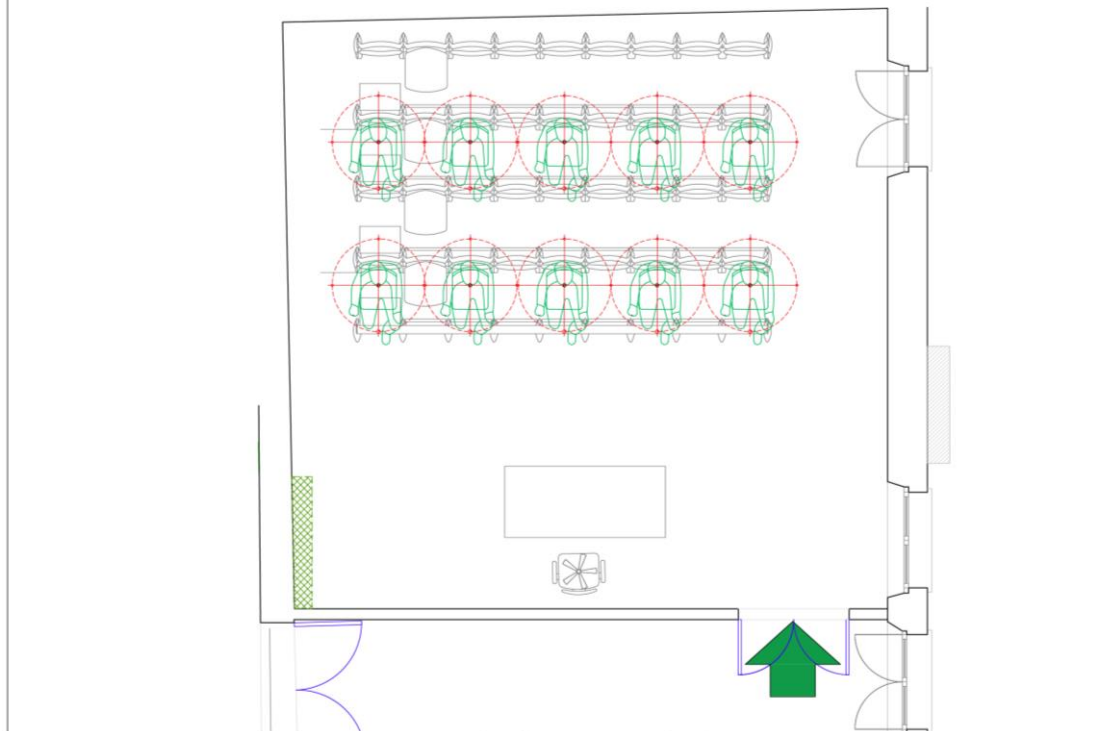

PIANO TERZO

AULE A11, A12, AP3

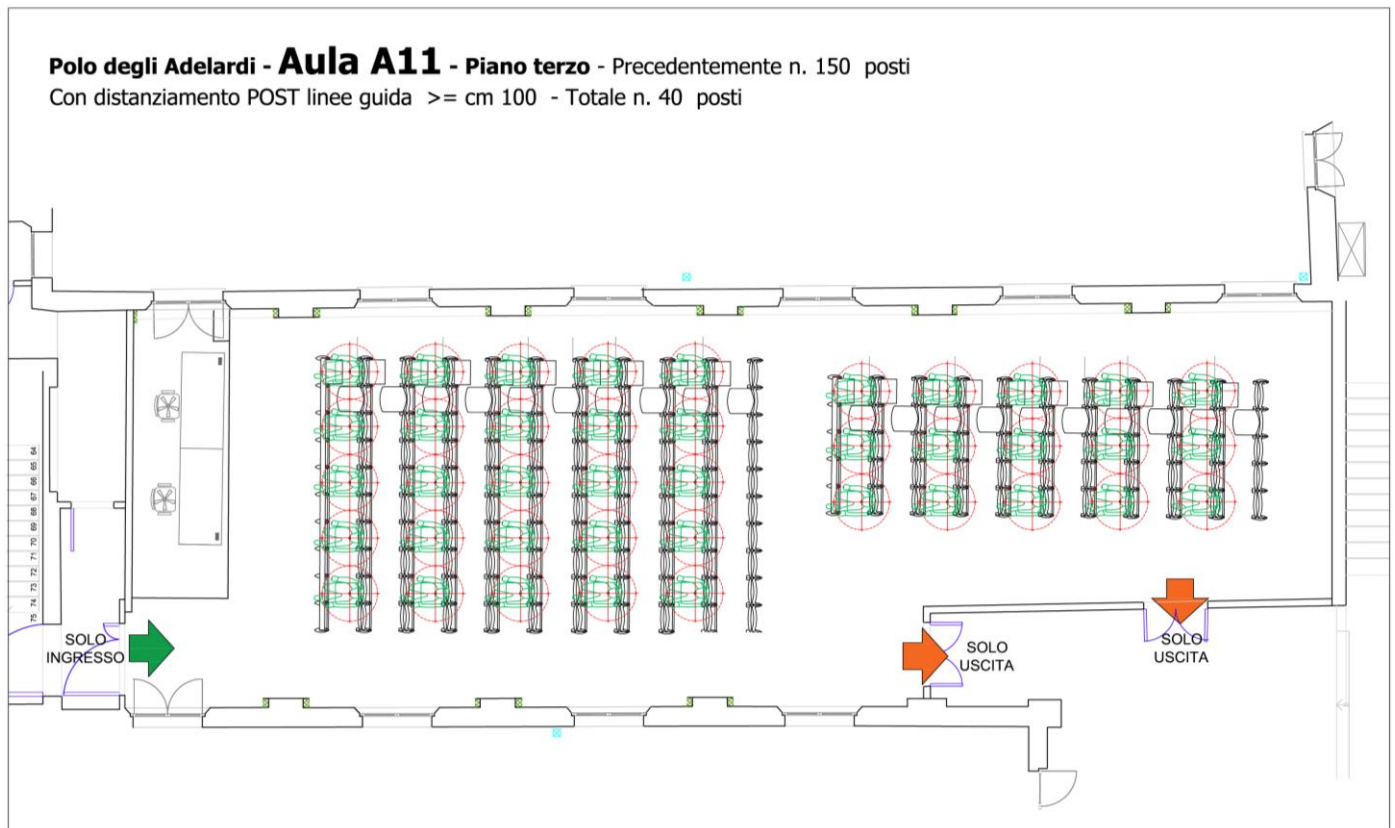

Polo degli Adelardi - Aula A12 - Piano Terzo - Precedentemente n. 138 posti
Con distanziamento post linee guida \geq cm 100 - Totale n. 37 posti

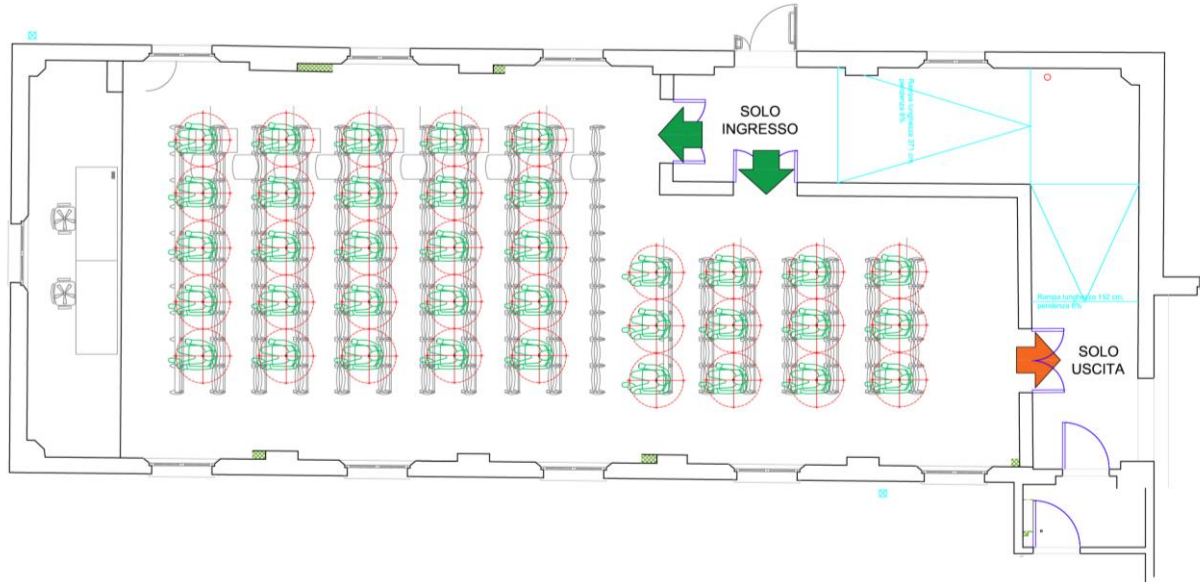

Polo degli Adelardi - Aula AP3 - Piano Terzo

Precedentemente n. 45 posti

Con distanziamento POST LINEE GUIDA \geq cm 100 - Totale n. 10 posti

